FHM

LAS 100 MUJERES MAS SEXYS DEL MUNDO 2008

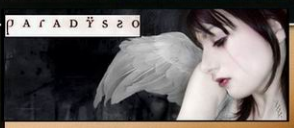

100 MOTIVOS PARA TENER BUENA CARA

AXE

SUPLEMENTO GRATIS CON FHM MAY

FHM.com.es

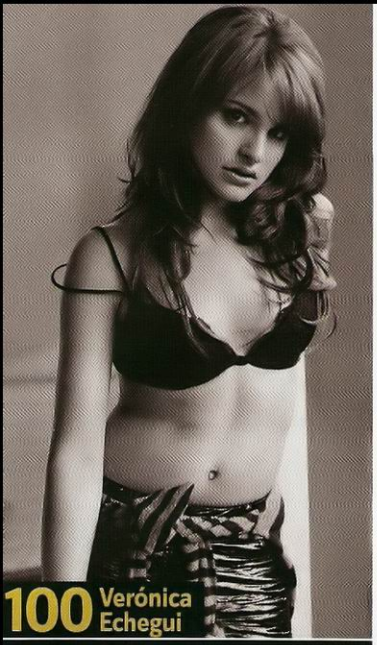

100 Verónica Echegui

MISS POLÍGONO INDUSTRIAL

La Juani más Juani de cuantas Juanis habitan en nuestro enfermo y humedecido corazón vuelve a repetir con Bigas Luna, quien tras conocerla pensó en cambiar su apellido por el de Bigas Marte ¡de lo rojo que quedó su célebre sentir! ¡Ay, qué pedazo de abrazote te daríamos, Vero!

↓PUESTO ANTERIOR: 71

99 Anna Kournikova

¡QUÉ SAQUE!

Tan explosiva como un trago de vodka y más rica que el caviar, la eterna lolita rusa del tenis da más vértigo que las montañas de su país natal. Más sabrosa que las ensaladillas y más dulce que un polvorón de La Estepa recién sacado del horno. Sin ser la "muñeca típica", ella misma es toda una figurilla dentro y fuera de las canchas.

↓45

98 Vega

SENTIDO Y SENSIBILIDAD

Con eso de que dejó de llorar para aprender a cantar, la cordobesa má de toda la provincia nos tiene en un ¡ay! porque en FHM somos muy s las formas artísticas, en particular) y su canto de sirena nos embelesa que, sólo con verla sonreír, nos alzaríamos en armas contra cualquie

97 Abbey Clancy

LLAVE INGLESA

Esta chica, una de las preferidas de nuestros primos británicos, es la primera inglesa que, sin ser llave, tiene la virtud de aflojar desde la distancia nuestros atrofiados sentidos del tacto, el gusto y el olfato... para poder concentrarnos en contemplarla. Y nos imaginamos a la hora del desayuno, en su buhardilla londinense, cerca de su cama, mientras una fina lluvia golpea los cristales de las ventanas...

↓86

Epidem.ru

Journal-plaza.net ®

96 Ana María Polvorosa

LA MUSA DE PARLA

La *choni* más sexy de todo extrarradio conocido (en la ficción, en la vida real es un encanto más dulce que la miel) está de mejor ver que una *bakala* luciendo su mejor chándal de domingo. De proporciones angustiantes, es verla y tragar saliva. Y es que la Lorena de *Aída* provoca auténtico furor.

NUEVA ENTRADA

95 Natalia Sánchez

'IN CRESCENDO'

Nuestra Natalie Portman española se ha convertido en una turbadora *teenager* que despierta más controversias interiores que el jamón de la taberna de *Los Serrano*. La hemos visto crecer como Teté, aquella niña que nos despertaba recuerdos de nuestra propia infancia. Pero ha crecido. ¡Y cómo!

NUEVA ENTRADA

94 Paula Vázquez

LA COSTILLA DE ADÁN

La presentadora por excelencia con el inaudito don de la ubicuidad (un día pones la tele y aparece en u isla del Pacífico y, al día siguiente, cambias de canal y está en un plató de Madrid) es la tía más normal del anormal y *tontuno* universo catódico. Y no sólo eso; además, tiene la mejor cintura, las piernas más largas y el rostro más sonriente de todo programa conocido. ¡Que nos aspen si mentimos!

↓90

99: CELEBRITY PICTURES/RADIAL 96: TELECINCO/MALUMA

93 Joanna Krupa

ACTIVISTA

La mujer de medidas perfectas y a la par (y qué par) supermodelo polaca (de la misma Varsovia, para más señas) ha iniciado una tímida carrera en el séptimo arte, que, con sus grandes dotes, bien podría convertir en el primer arte (véase *El efecto Ripple*. O no). Posó desnuda para la organización Personas por la Ética de los Animales (PETA) ¡y semivestida para nosotros, que somos más animales que los animales, grrr...! Desde ese mágico momento, no hemos conseguido borrar su imagen de nuestras retinas. ↓72

92 Miren Ibarguren

ESCENAS DE ESTRAMONIO

La pija más formidable y morrocotuda de *Escenas de matrimonio* es una actriz vasca de ¡ahí va, Donostia! Ahora se perfila como una de las promesas que más problemas está generando en los motores de búsqueda de la web. ¡Ruines, dejad de teclear su nombre! Muy lejos de su papel de mandona, esta chica lista está muy bien amueblada (sobre todo, de cabeza). Auguramos que dará que hablar -y maullar- en un futuro que ya ha comenzado.

NUEVA ENTRADA

91 Melanie Olivares

¡LA PUCHA!

Seis millones de espectadores observan cada domingo a esta esmerada actriz que tiene loquito al yonqui más *salao* desde que la palmó *El Pirri*. Su papel de prostituta en *Aida* eleva los ardores de una audiencia enfervorizada ante la dulzura de sus modos y la bondad de sus atributos. Y es que la *lumi* con más inteligencia natural de las calles de la vida ostenta un cuerpazo que aturde. ¡Dios mío, una auténtica locura!

NUEVA ENTRADA

90 Jenna Jameson

ADIÓS A LAS ARMAS

Tras una extensa y dilatada filmografía batiéndose junto a los más aguerridos espadas del porno, la titánica y explosiva "felatriz" juró en los AVN Awards (los Oscars del porno) que jamás volvería a abrirse de piernas para la industria. La platea rugió, FHM lloró y la Asociación de Consumidores de Cine X disparó varias salvas en su honor (para horror de su presidente, que detesta el gotelé). Por suerte, ¡siempre nos quedará internet! ↓47

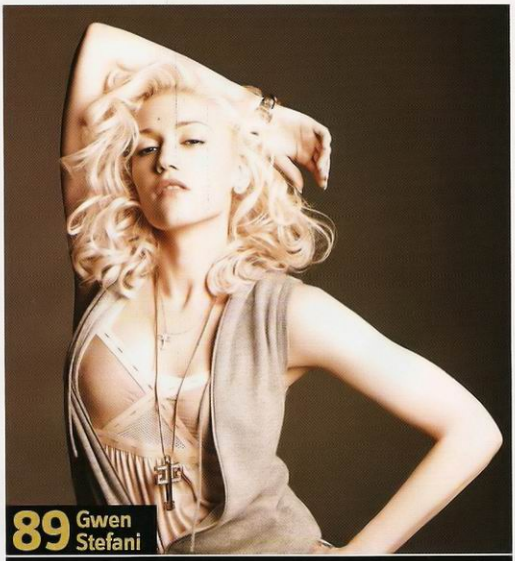

89 Gwen Stefani

'BLONDIBLÚ'

De la sugerente y lenguaraz cosecha del 69, la *pin-up* rubia con alma de Betty Boop cultiva una imagen de ingenuidad y desenfreno tan resultona y gallarda como las espumosas aguas bravas de su California natal. La actriz de *Zoolander* (y un porrón de series y numerosos cameos cinematográficos), consolidada cantante y compositora (lleva un carrerón con más de 30 millones de discos vendidos) es además diseñadora de ropa de corte nipón y caribeño. ¡Supera eso! A nadie se le puede pedir más. Es éxito en estado puro.

↓81

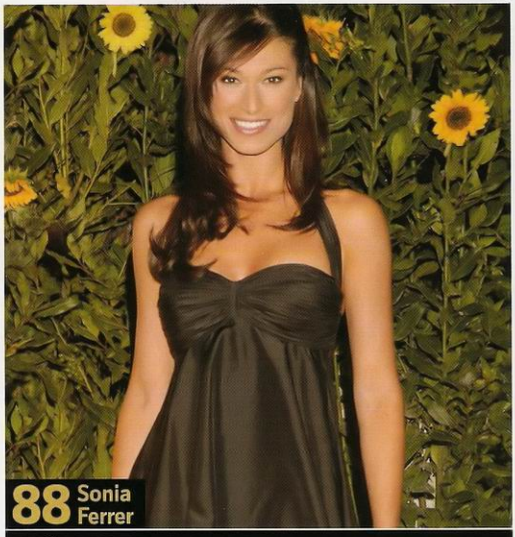

88 Sonia Ferrer

¡QUÉ TIMBRE!

La conductora de ese programa llamado *Gente* que pagamos todos se ha alzado

n musa erótica de televidentes
televisión pública tiene la
entes e inflamar el alma de chicos
funda del sofá. Vamos, que ya era
mostrase
nos años!

NUEVA ENTRADA

87 Alessandra Ambrosio

TAMBORES DE GUERRA

El producto brasileño más aplaudido después de la *bossa nova* es una de las modelos mejor pagadas. ¡Y no nos extraña! De hecho, es la *garota* más codiciada del catálogo más codiciado del planeta, el de Victoria's Secret. Verla sonreír provoca sacudidas. Pero observarla en bañador... ¡genera batucadas! ¡Sed de guerra! ¡Ganas de escalar el Himalaya! ¡Hasta nos entra el ansia de correr la San Silvestre con unas aletas de bucear de la talla 45 si ella pone las medallas al final de la carrera!

NUEVA ENTRADA

86 Cristina Peña

¡QUÉ GRAN PRESENTADORA!

Jamás unas noticias tuvieron tanta audiencia. ¡Y es que la exultante periodista de laSexta tiene más tirón que el primer domingo de Liga! Enloquecedora hasta decir basta, su porte gallego provoca la furia de las gaitas, su resplandor hace caer a los percebes del peñasco y su fulgor televisivo te obliga a abrazar el aparato como si fueses un pulpo. ¡Si nos deja más loquitos que dos kilos de ostras! ↑94

85 Manuela Velasco

TERRORÍFICA

La reportera más dicharachera de *[REC]*, la película de terror revelación del año, en la que asumió el papel protagonista, ¡es sobrina de Concha Velasco! Y ahora es una de las caras con mayor futuro en el panorama audiovisual español y, además, guionista (suya fue la XX Gala de los Goya). ¡Torera!

NUEVA ENTRADA

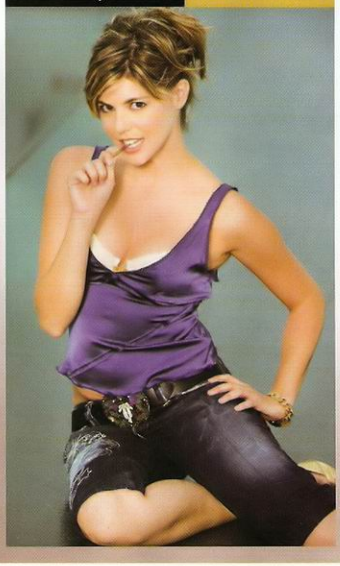

89: UNIVERSAL RECORDS. 88: KORPA PRESS. 87: VICTORIA'S SECRET. 86: JUANJO MOLINA. 85: SOGECABLE CUATRO/ROBERTO GARVER.

84 Elena Anaya

PALENTINA INCANDESCENTE

exo ha rodado unas cuantas puede olvidar a esa insultante ómetros cuando lo único que ido al psicólogo después? ıctriz... Toda ella (devoción uperlativa.

↓35

83 Jessica Simpson

DE GOMA

Una infección en el riñón la dejó convaleciente en un hospital. Tal vez no sea el mejor símil para expresar que la rubia de oro no tiene precio sin embargo, hasta en Ucrania (ese país que no localiza en el mapa pero que piensa visitar en cuanto lo encuentre), mueren por sus ocurrencias y otras turgencias. Eso sí, no irá sin antes cantar el Good bless America a las tropas que cumplen misión en Iraq. Pipedream Products acaba de lanzarla al mercado como muñeca hinchable...y deshinchable. Seguro que suben sus acciones.

↓56

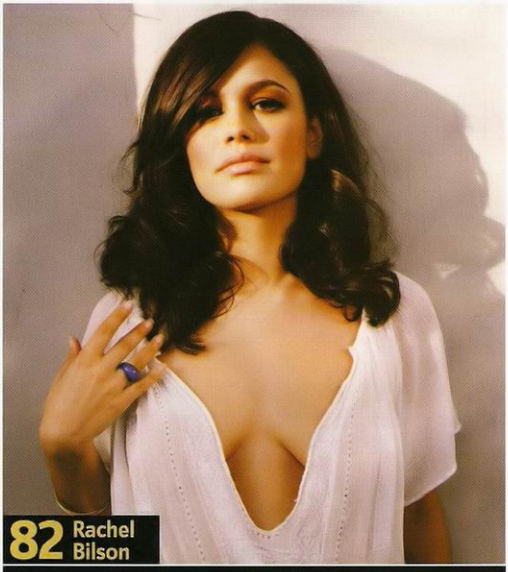

82 Rachel Bilson

DULCE 'PETER PANA'

Con 24 añitos, esta norteamericana está labrándose unos cimientos bien sólidos. La *ex pibona* de Adrien Brody y adolescente pija de *The O.C.* va preparando su éxito para la gran pantalla sin prisa, pero sin pausa. En *Jumper*, en cuyo rodaje Samuel L. Jackson debió de comerse todo el *catering*, está que se sale. Y ahora, además, se encargará de los diseños de la línea de ropa *teenager* de DKNY. ¡Bravo, Rachel!

NUEVA ENTRADA

81 Paris Hilton

EX CONVICTA

El trofeo más preciado de los *paparazzi* y estrella indiscutible de internet sigue siendo la irreverente *punki* más hueca y cachonda, un *ranking* que lidera desde que Sid Vicious se tirara su último cuesco. Su entrega al nihilismo, sus desvaríos festivos bajo la bandera del "no hay mañana", un tipazo de lujo y una cuenta corriente sin fin hacen de Paris algo único. ¿Cómo no vamos a amar a una mujer que se ha hartado de los clubes de Hollywood y se construye uno en el sótano de su propia casa?

↑93

84: GETTY IMAGES. 83: GETTY IMAGES. 82: PATRICK FRASER/CORBIS OUTLINE/COVER. 81: WARNER MUSIC.

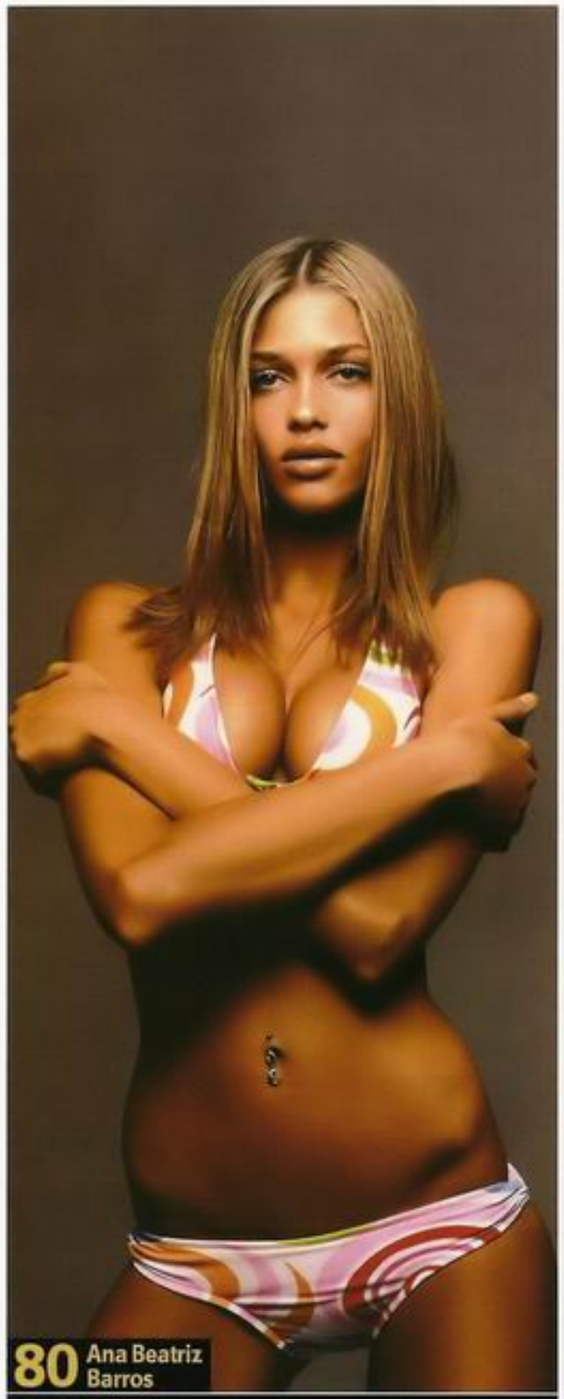

80 Ana Beatriz Barros

'GAROTA' DE IPANEMA

Esta modelo brasileña es más seductora que el bolsillo de Pocholo (con la ventaja de que viaja en avión) y es que todo en ella huele a clase y elegancia. Cautivadora y perfecta, sus ojos embriagan. Pero cuidado, porque sus otros atributos te dejan bizco y gilipollas. Cariñosa y leal, a una isla desierta se llevaría a su familia, a su perro, su iPOD, su móvil... ¡Como para pasar un fin de semana romántico!

NUEVA ENTRADA

BD: IGUARTEMI SÃO PAULO. 79: ÁLVARO VILLARRUBIA.

79 Paulina Rubio

¡ÁNDALE!

La mexicana más excéntrica y *cool* de la constelación pop hispana (no en va viste a su perro de marca y estuvo liada con Ricardo Bofill) continúa figuran entre las mujeres más deseadas por las huestes entregadas al enfermizo cult del bendito movimiento de su trasero (o sea, todos nosotros). Con más de 15 millones de discos vendidos y toda una hemeroteca de hechos insólitos que llevan su nombre, la buena de Pau ya forma parte de nuestra sustancia húmeda y afectiva. ¡Si no existiera, deberíamos inventarla!

↓67

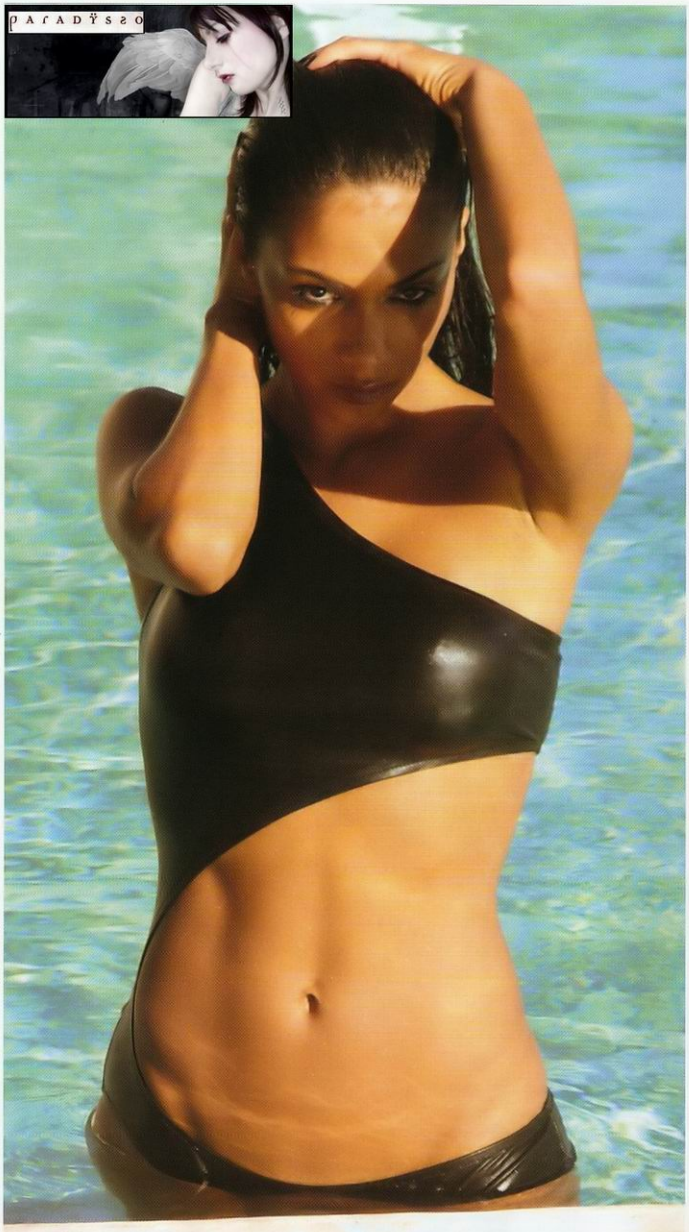

78 Nicole Scherzinger

LA GRAN 'KAHUNA'

Esta naturaleza salvaje de las costas de Hawái no sólo asusta al más rudo de los piratas del Pacífico, sino que tiene a la clase política de EE.UU. al borde de la apoplejía. El motivo, sus incendiarias coreografías. Y no la moral. Porque... ¿qué puede salir de tu boca al contemplar a semejante sirena criada al amparo de las olas de Honolulu y que lidera una banda de rock llamada Pussycat Dolls? ¿Un rugido? ¿Un sollozo con hipo? ¿Un bramido aterrador?

NUEVA ENTRADA

77 Beatriz Montañez

BETTY LA GUAPA

La imponente colaboradora de *El intermedio* tiene los labios más exóticos y los ojos más bonitos de la actual, pasada y futura parrilla televisiva. Viajera con pedigrí (ha vivido en Tokio, Milán y Los Ángeles) ha trabajado como modelo, camarera y dobladora de cine. ¡Y no le gustan guapos! ¡Llámanos, Betty!

NUEVA ENTRADA

76 Natalia Jiménez

¡SE MUERE!

La cantante de La Quinta Estación está como un tren qué duda cabe. Esta madrileña de 26 años se lo ha tenido que currar hasta llegar a la fama, pero tras su éxito en México, al fin los habitantes de su propio país se han rendido a ese torrente de voz que posee Y a esas piernas, ese bronceado, esos ojillos...

NUEVA ENTRADA

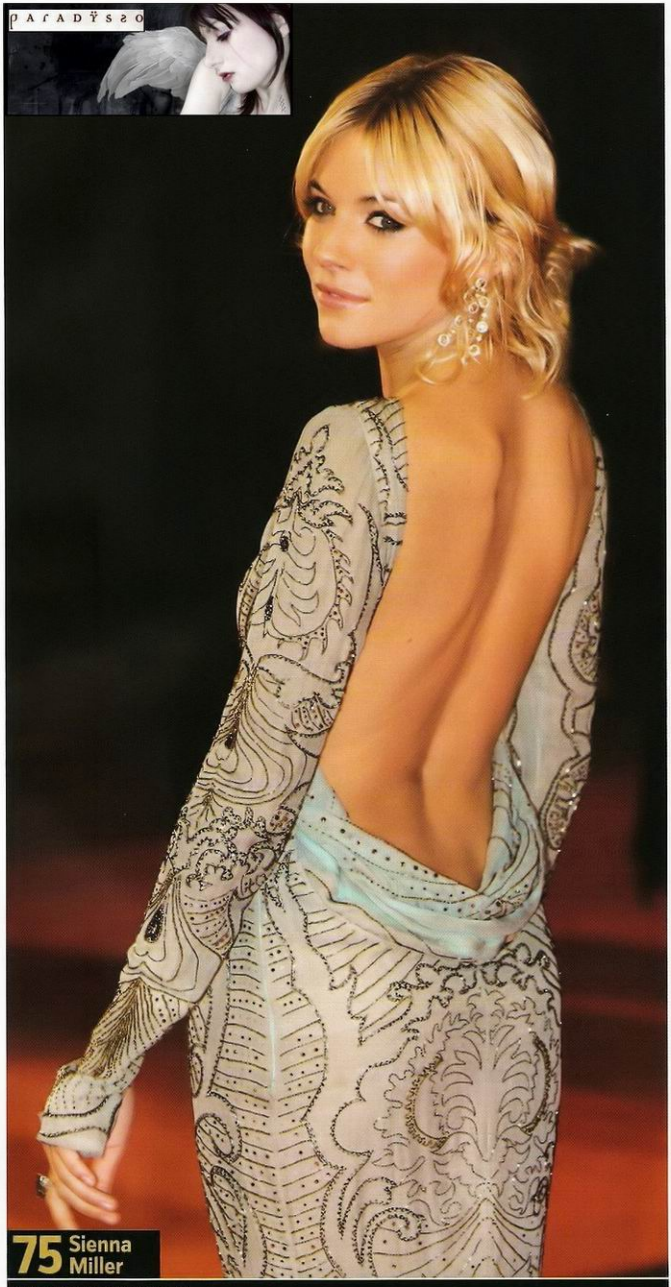

75 Sienna Miller

ROMPECORAZONES

La bella neoyorquina está de toma Sean Penn y moja. Al menos eso susurran los rumores de Hollywod dadas las reiteradas visitas del actor a la Gran Manzana, ciudad donde vive la Miller. ¡Pero quién no iría! Otros de esos rumores indicaban que estuvo liada con Daniel *Bond* Craig, amigo de su anterior pareja y amante de niñeras, Jude Law. ¡Si es que los pones a todos a *sienn*!

↑100

74 Maria Sharapova

DESDE RUSIA CON AMOR

De la factoría soviética, la actual número 5 del mundial ocupa portadas, artículos, corazones y otros sueños menos confesables. ¿Nuestras razones para amarla? Deportista de élite y solicitada modelo, las piernas más largas de toda Siberia no sólo derrochan belleza y glamour, sino que en la revista *Forbes* hay un departamento dedicado exclusivamente a actualizar la contabilidad de las multimillonarias (y crecientes) arcas de esta alteza caucásica esculpida en oro. ¿Más?

↓58

73 Raquel del Rosario

A TODO GAS

La cantante de El Sueño de Morfeo y novia, amante, mujer y soporte de Fernando Alonso tiene más peligro que una borrachera de sidra. La morenaza más discreta del colorín nacional se ha tirado a la publicidad sustituyendo a su chico, el piloto, como imagen para una conocida marca de relojes. Esperamos que el mago del volante que es su novio no crea que tiene al enemigo en casa, como ci[illegible] estaba en McLaren con Hamilton. Nosotros, mientras tanto, brindamos por ella: ¡Asturiaas, patria queridaa...!

↓33

78: UNIVERSAL RECORDS. 77: IPA PRESS. 76: CORDON PRESS. 75: GETTY IMAGES. 74: GETTY IMAGES. 73: CORDON PRESS.

Epidem.ru
Journal-plaza.net ®

72 Rebecca Loos

EX RELACIONES PUBICAS

La antigua asistenta personal de Beckham dejó nuestra redacción más caliente que el cenicero de un bingo. La economista más paradójica (toda ella es un derroche) y poliglota inauguró las portadas de 2008 en FHM, demostrándonos una desinhibición a prueba de infarto: "Te abre los ojos", recomendó en referencia al sexo con otra mujer. Y damos fe de que los abre, a juzgar por cómo quedaron los ojos de nuestro redactor.

NUEVA ENTRADA

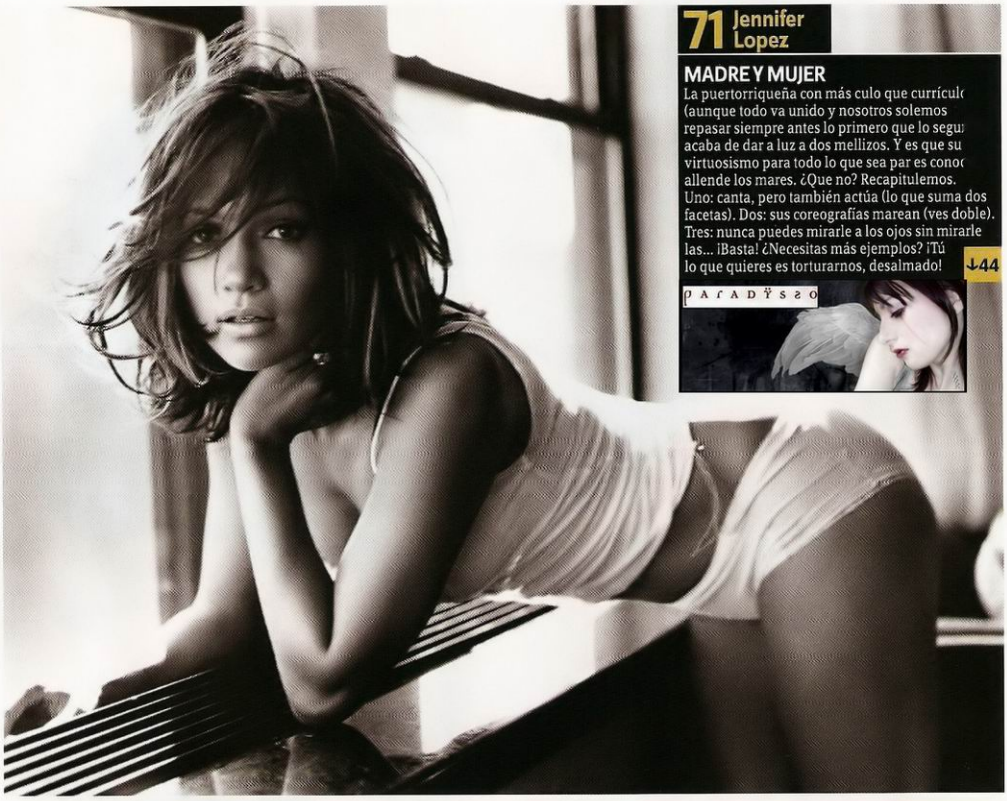

71 Jennifer Lopez

MADRE Y MUJER

La puertorriqueña con más culo que currículo (aunque todo va unido y nosotros solemos repasar siempre antes lo primero que lo segu acaba de dar a luz a dos mellizos. Y es que su virtuosismo para todo lo que sea par es conoc allende los mares. ¿Que no? Recapitulemos. Uno: canta, pero también actúa (lo que suma dos facetas). Dos: sus coreografías marean (ves doble). Tres: nunca puedes mirarle a los ojos sin mirarle las... ¡Basta! ¿Necesitas más ejemplos? ¡Tú lo que quieres es torturarnos, desalmado!

↓44

70 Ariadne Artiles

LA GRAN BELLEZA ISLEÑA

Las Palmas de Gran Canaria se llamaba El Silencio de Gran Canaria hasta que Ariadne nació y rompió a llorar. A partir de entonces ya todo fueron aplausos, vítores y carnaval. ¡Así se escribe la historia! La carrera de estos dos ojazos de color miel, que llegan a los desfiles una hora antes que los de sus compañeras, está fuera de toda duda. No es que haya trabajado para los más grandes, es que todo en ella es grande. Sus ojos, sus piernas...

NUEVA ENTRADA

72: LOOLAH. 71: SONY BMG. 70: MARIO SIERRA.

68 Alba Molina

DE NIÑA A MUJER

La mejor bulería que pudieron dejar en herencia esos titanes del flamenco llamados Lole y Manuel fue su propia hija, Alba Molina. La ex Niña y gitana con alma de jazz está de *quejío*, lamento y arranque *arrebatao* de camisa hasta dejarla hecha un jirón (a la camisa no vayamos a liarla). Entregada en la actualidad a la difusión de la fusión (de estilos musicales, cualquier día te la podrías encontrar dándolo todo sobre un escenario cercano. Atento. No te defraudará. ↓43

69 Diana Palazón

LAURA SÍ ESTÁ

Y cómo. La esplendorosa doctora de *Hospital Central* y voluptuosa actriz es toda una dama... de Elche. Su presencia te endurece más que esos turrones navideños que siempre dejan "paluegos" de almendras y miel entre los dientes y a veces rompen fundas. Guapa por fuera y abrasiva por dentro, aún diríamos más: ¡ella inventó las hogueras de Alicante! Es por ello que nos pone malos y gimoteamos por recibir sus cuidados intensivos. ↓32

67 Triana Iglesias

LA ESTUFA DEL PLANETA

¡Exclusiva, exclusiva! FHM destapa: la culpa del cambio climático la tiene la globalización. Pero la globalización de esta atronadora modelo. Porque las redondeces de este delirio de Dios son, a día de hoy, el artefacto más mortífero y letal que el pobre planeta Tierra podía tener incrustado en sus entrañas. La modelo noruega, medio asturiana, con el nombre más cañí de todos los fiordos, es la única responsable de subir la temperatura unos cuantos grados de más. ↓50

66 Jennifer Morrison

¡TENEMOS FIEBRE...!

Saber que la bella inmunóloga de House toca el clarinete desde su más tierna infancia es un dat que turba. Es más, su *affaire* con el doctor Rober Chase (conocido como *Bisturí del Amor*), dentro y fuera de la serie demuestra que la aparente candidez de la doctora Allison Cameron es pura ficción. La eterna secundaria de la pantalla gran y reputada actriz del plasma prepara la nueva entrega de *Star Trek*. ¡Cuidadín, Spock! ↓28

65 Natalia Verbeke

BONITA SONRISA

Su incorporación a la taberna más apolillada de la historia televisiva ha aireado el olor a fritanga de unos personajes a punto de virar al sepia. ¡Menos mal que ha llegado Verbeke a dar color! Su porte su gracia han logrado levantar el *share* de los martes. Y cuando decimos "*share*", no nos referimos a los datos de audiencia, no, señor. ↓31

64 Monica Estarreado

¡UNA DE BRAVAS!

La mala malísima de *Yo soy Bea* y promotora de un estand de patatas en la pasada Feria Alimentaria (no es broma, lo hemos contrastado) está de rechupete con o sin salsa. No buscaremos hoy aquí las graciosas diferencias entre un tubérculo y ver tu culo, por más fácil que nos lo haya puesto, pues Mónica ya posó para FHM, fusta en mano, y nos dejó desvelados todo un mes. De hecho, esta bendita redacción parecía una peli de vampiros del insomnio que padecimos tras su visita.

↓54

67: YAYA. 66: GETTY IMAGES. 65: CONTACTO. 64: VÍCTOR CUCART.

63 Natalie Portman

PECADO MORTAL

La megaestrella israelí fue un día una niña de belleza turbadora en *Leon (El profesional)*, otro día reina en *Star Wars*, y otro más, musa de *Goya*. ¡Si es que la hemos visto crecer, como si la tuviésemos ahora mismico sentadica en las rodillas! Ahora va a probar suerte en la industria discográfica y, como su música sea tan penetrante como su hipnótica mirada, sucumbiremos al más dulce y agitado de los sueños más hermosos. Al tiempo.

↑70

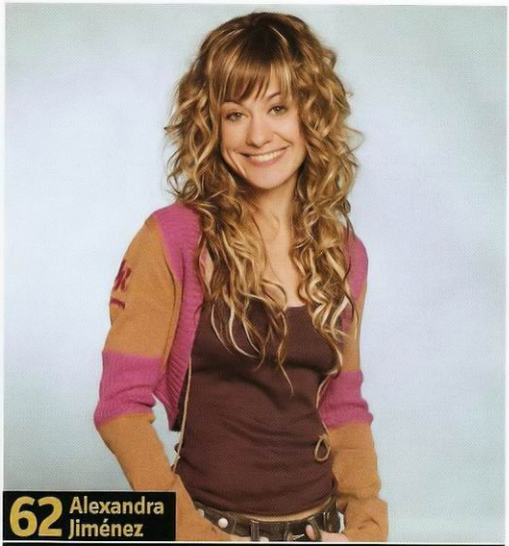

62 Alexandra Jiménez

¡GRACIA SERRANA!

A nosotros nos parece que Alexandra, una de las revelaciones de los últimos años en la pequeña pantalla es dinamita pura: goza de uno de los cuerpos más primorosos de la última generación de actores catódicos y, además, del morbazo de un estilo tan calmo y turbulento como el pulso del continente que le da nombre en la serie de *Los Serrano*. ¡Jamás un país estuvo tan sensibilizado con África!

NUEVA ENTRADA

61 Evangeline Lilly

LA PERDICIÓN ES ELLA

El *moai* más titánico y asilvestrado de la serie *Perdidos* (sus compañeros de reparto la llaman '*monkey*', dada su habilidad para trepar a los árboles) tiene un currículum que espanta. Con 16 añitos no sólo tuvo que ser reducida por la policía, ¡es que antes había atacado a la policía! Tras la universidad, se largó a Filipinas con un grupo de misioneros y, por el camino, ¡fue modelo de un anuncio de leche! Domina el (idioma) francés, estudia español, le flipa el ruso y su trasero cuelga en una exposición fotográfica de Dominic Monhagan, el suertudo de su novio. El título de la imagen, *Ella lo sabe*. Y Dominic...

↓42

60 Marbelys Zamora

SE PASA EL DÍA BAILANDO

La profesora de *Fama* más guapa desde que Irene Cara cumplió 150 años estuvo en el Ballet Nacional de Cuba antes de traer su arte (y su cintura) al país más repentinamente aficionado al baile que haya existido jamás. La morena provoca espasmos, risas sin sentido, hipo y unas irrefrenables ganas de ponerse un embudo en la cabeza antes de salir corriendo hacia ninguna parte extendiendo los brazos como alas.

NUEVA ENTRADA

42 - TELECINCO/TERESA PERY

58 Verónica Sánchez

LA CHISPA

La antigua serrana (en sentido teleserie, porque toda ella es muy serrana) tiene un punto entre monacal y sofisticado que nos pone más que tiernos. Resulta que el parar tranquilo de esta sevillana, manifestado a través de un cuerpo que quita el hipo, eleva el juego del parchís a la categoría de deporte de riesgo. Esto ha llegado al punto en el que, junto a ella, hasta una conversación de cinco horas sobre la fascinante vida de un caniche sería una fiesta gitana para los sentidos. ¿Y a quién no le gusta una fiesta? Pues eso.

↓26

59 Verónica Romero

televisiva y artista, los más duros detractores de *tro amor*, el videoclip de su ntagonizando una escena lésbica. spejado cualquier duda acerca de las múltiples virtudes físicas y espirituales de la selvática rubiaza que surgió de un palmeral.

NUEVA ENTRADA

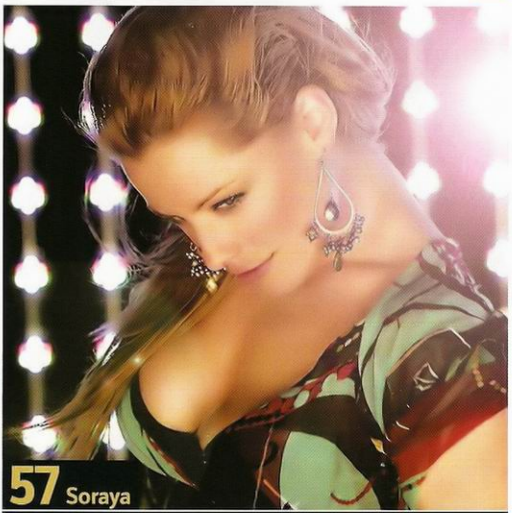

57 Soraya

PARA COMÉRSELA

Esta extremeña, más rica que una loncha de jamón de bellota recién cortada, está que da calambre. Y no porque se haya tirado en *Dolce Vita* hacia el dance electrónico. Más bien porque cuenta con la lozanía de sus 25 años, la genuina autenticidad de haber nacido en Valencia de Alcántara (Cáceres) y el magnetismo de su pasado como azafata.

NUEVA ENTRADA

56 Marisa Jara

Y SEDAL

La Sofía Loren de Sevilla, modelo en el extranjero lejano y debutante actriz en el país de la bota -Italia, no Navarra-, mostrará ese mismo cuerpo y esa misma película en nuestro país el próximo junio. Esa será una bendita ocasión para contemplarla a lo grande, ya que *Un verano en el mar*, el filme en el que esta morenaza pasea tipazo, transcurre en la playa. Así que, ¡hala, a culturizaros, haraganes, y llenad los cines, que este verano no todo va a ser ver la Eurocopa!

NUEVA ENTRADA

55 Lucía Lapiedra

AMAZONA

Nuestra simpática y guapa ex consultora sexual acaba de erigirse como ganadora absoluta de la última edición de *Supervivientes*. No sólo había demostrado ya mucho antes del concurso que para atajar una parada cardiaca no hace falta un desfibrilador: la bomba de relojería carnal más precisa y devastadora también ha dejado más que claro que se puede llegar a cualquier parte sin necesidad de tener unas buenas tragaderas, sino inteligencia, habilidad y, sobre todo, mucho arte. ¡Seguiremos tu filmografía!

↓37

59: JUANJO MOLINA. 58: CORDON PRESS. 57: VALE MUSIC. 56: JOSE LUIS TABUEÑA. 55: J.C. STEWART.

54 Tila Tequila

¡VAYA TILA!

Antónima de su propio nombre (en las antípodas de provocar tranquilidad) y, sin embargo, sierva de su apellido (puro fuego), el mayor dislate carnal del planeta es algo así como el yin y el yan del *mondo freak*. Tras mantener en suspenso a todo un continente, que vio cómo catorce heteros y catorce lesbianas se disputaban su corazón, ahora se ha convertido, pese a que su talento musical brilla por su ausencia, en toda una reinona del MySpace. Visítalo y sabrás por qué.

NUEVA ENTRADA

Epidem.ru Journal-plaza.net ®

53 Merxe

¡ALUCINA, VECINA!

Nuestra Vecinita 2007 está requetebuena. Y no sólo lo decimos nosotros, sino ella. Tal cual. Sus fotos dejaron colgado el Macintosh de la editora gráfica, que un segundo después emitió un extraño pitido y explotó (para enfado de las limpiadoras, que aún encuentran trozos de fusibles). Además, ha confesado que con el premio reformará su piso, lo que la hace una joven pragmática y guapa. ¡Pura metralla!

NUEVA ENTRADA

52 Vanessa Romero

DE IMPACTO

¡Quién atravesase paredes! De ser vecina nuestra (y dado lo que podría verse en su alcoba de *La que se avecina*), tragaríamos más cal y ladrillo que un albañil en la Costa del Sol. La ex Miss, presentadora y ahora actriz de altos vuelos está más rica, dulce y crujiente que el turrón de Alicante, la tierra que la trajo al mundo. Y es que esta ninfa etérea surgida del mar brotó del Mediterráneo para solidificarse en tierra firme como una de las joyas más ansiadas por la UNESCO. ¡Patrimonio de la Humanidad para Vanessa, ya!

↓41

54: LICKERISH.BIZ. 53: ÁNGEL ÁLVAREZ. 52: MARIO SIERRA.

51 Leonor Watling

CALIDAD PROPIA

Combina a la perfección el glamour de una voz aterciopelada que suena en un café teatro de antaño con el escarpado erotismo de la piel de toro y el chorretón de aceite frito. Podría oler a Chanel o a calamares, está llena de curvas que no sobran y dicen que, si tocas su piel, tus entrañas se contraen de frío. Nuestra particular dama del jazz-pop y el celuloide continúa ocupando, año tras año, un lugar privilegiado entre las mujeres más sexys de fabricación nacional. ¡Y nadie nos ha escrito quejándose!

↑62

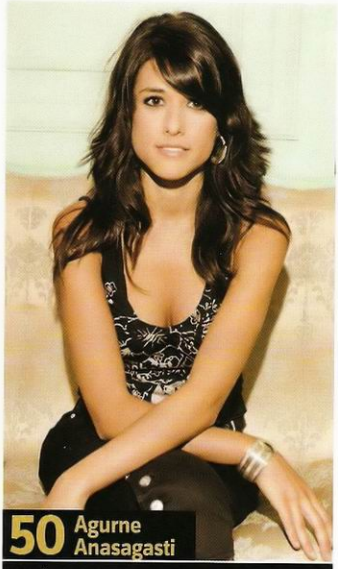

50 Agurne Anasagasti

¡AHÍ VA, PATXI!

La turbadora belleza de esta vasca reportera de *Noche H* deja más inquieto que la cercanía de u *aizkolari* bebido. Su momentazo televisivo más celebrado fue un reportaje desde Punta Cana donde lucía un bikini que dejó a los dominicanos (y a los insomnes televidentes) más taquicárdicos que un telegrafista atiborrado de estimulantes.

NUEVA ENTRADA

49 Lindsay Lohan

PEPA BOTELLA

Tras pasar 84 minutos en prisión por conducir b los efectos del alcohol y dejar el ambiente del pc con más alcohol en el aire que un camerino de Massiel sin ventanuco, la increíble actriz ha vue a ser arrestada por coreografiar *La Conga de Jalisco* sin soltar ni una mano del volante. La condena, ¡4 días de trabajo en una morgue! Los muertos dicen: "¡La ley (de la gravedad) actúa!". Y nosotros sugerimos: "¡No acudas en bikini, Lindsay!".

↓36

48 Keeley Hazell

UN NUEVO TORPEDO

Con sólo 21 años, la nueva *baby girl* de América y futuro póster de taller mecánico es el recambio perfecto para Pamela Anderson en *Los vigilantes de la playa*. *Pin-up* de estrépito, rubia mortero y auténtico prodigio de la naturaleza en general y la carne en particular (sin conservantes ni colorantes), todo el pavor y el terror de la furia estadounidense se cierne sobre las medusas de California. ¡Quién la picase!

NUEVA ENTRADA

S. 48: CELEBRITY PICTURES/RADAR

47 Halle Berry

DIAMANTE NEGRO

A juzgar por su bella anatomía, la afroamericana más afro y menos americana del cine yanqui despierta el inexplicable instinto de ir a buscarla. Imagínate en una enajenada carrera hacia el horizonte, ataviado con un lanza y un taparrabos, para, a continuación y en un segundo, vaciar en el aire todos los cargadores de la siempre festiva Asociación Nacional del Rifle en un ensordecedor alarido sin fin. ¡Esto es sólo un ejemplo! ↓39

46 Marta Torne

CREMA CATALANA

La ex redactora de noticias del RACC y experimentada periodista (ha ido de la radio a la televisión, pasando por la prensa escrita) ha logrado meterle una buena estocada a los ingratos destinos de los virajes profesionales. Ahora realiza sus pinitos como actriz en *El internado*. Su secreto (y nuestra debilidad) es ese magnetismo repleto de frescura que desprende, tan apetecible como una lechuga lavándose bajo un chorro de agua fría.
Nos despierta las ganas de hacernos vegetarianos.

NUEVA ENTRADA

45 Fergie

ALUCINANTE

La señora del guionista de *Juno* está de toma pan y moja, ¡incluso sin pan! Y aunque también está un poco "alocada" (su adicción a las drogas le llevó a sufrir la paranoia de que el FBI la perseguía), la famosa cantante es hermosa hasta la fiebre: se llegó a creer que el contacto con su piel producía molestas calenturas en los lugares más recónditos de la anatomía masculina. En honor a nuestro código deontológico, no podemos afirmar si esto es o no verídico (aunque, por otra parte, sería bastante lógico).

↓27

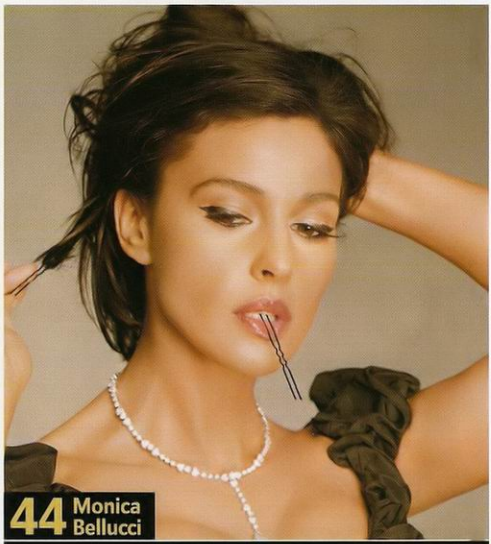

44 Monica Bellucci

'MAMMA MIA!'

La dualidad de su persona nos deja bizcos y mareados. Esto la hace merecedora por derecho propio, del título de "mujer más deseada del planeta". Además, no se cansa de repetir que le encanta desnudarse en sus películas (en *Le deuxime soufflé*, sin ir más lejos, derritió varios kilómetros de celuloide). Más contundente que tres platos de tallarines a la carbonara seguidos, todas las *mammas* de Italia se dan cita en su endemoniada figura, para añoranza del niño de *Ammarcord* que llevamos dentro.

↓21

47: RUDY WANS/CORBIS OUTLINE/COVER. 46: MARIO SIERRA. 45: JAMES DIMMOCK/CORBIS OUTLINE/COVER. 44: MR PHOTO/CORBIS OUTLINE/COVER.

43 Carmen Electra

ódigos de comunicación más primarios. En el caso de que
ita y dirigida por Cañita Brava tras una ingesta de ácido, sería
ramidos, aullidos, mugidos... y así hasta llegar a los berridos.
de llegar a producir quemaduras de tercer grado. Así
aciones, no digas que no te hemos avisado.

↓14

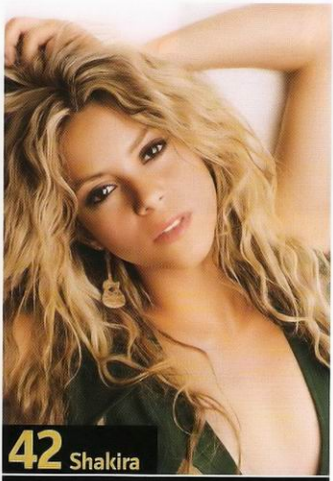

42 Shakira

ACTRIZ DEBUTANTE

Mientras la rubia más curranta y salerosa reclama al Congreso de EE.UU. más r... y se rumorea de la existencia de un vídeo de alto voltaje con *ménage à trois* incluido (ella, su marido ... de dilucidar si prefiere a la Shakira militante o la Shakira mortero en un vídeo casero.

↓17

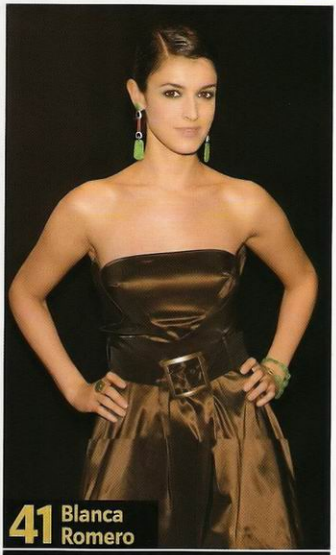

41 Blanca Romero

CONDIMENTO DE PAELLA

La incombustible Romero no para. Esta modelo de la Asturias profunda que se crio entre vacas, gallinas y otros animalejos silvestres (y si quier una prueba, mira su web) es puro talento natur salvaje. No sólo posa, presenta y seduce, sino q además pinta e incluso canta y compone. De he acaba de darlo todo en *Los olvidados*, el último videoclip de Sidonie. ¡Así que no se olviden ustedes!

NUEVA ENTRADA

40 Ana Alves

¡NO SE CORTA UN PELO!

Fue nuestra ganadora de Vecinitas 2006. Quiz porque es peluquera pensó aquello de "la oca la pintan calva" y hete que así fue. Cuando su fotografías llegaron a la redacción, al crecient murmullo le siguieron varios bramidos, luego unos cuantos manotazos tratando de defender el material gráfico y, más tarde, varios heridos leves. Pero acertamos, porque al final nos disteis la razón. La increíble morenaza, medio española medio portuguesa, se convirtió en la ganadora. ¡Y encima no tenía bigote!

↓22

39 Britney Spears

DÍSCOLA (CON GÜISQUI)

La apretada agenda que la princesa del pop mantiene con el caos nos tiene fascinados. No sólo no falla jamás a su puntual cita diaria con la anarquía vital más dinamitera, sino que ella misma se ha reencarnado en el Che Guevara de la fiesta, un espíritu festivo revolucionario al servicio de la Gran Verbena Final. El guitarrista de los Stones, Ronnie Wood, se ofreció personalmente para ayudarla a superar sus adicciones; George Clooney le propuso la adopción y FHM puja: ¡Britney, te compramos!

↓18

43: JME. 42: SONY BMG. 41: GETTY IMAGES. 40: JESÚS [illegible] | ORBIS OUTLINE/ COVER.

38 Christina Aguilera

nos nosotros (que también), sino este mortero fabricado a medias la fábrica en EE.UU. participase corsese sobre los Rolling Stone, ió a cantar pensó que era una fan que había logrado saltar al escenario. "Apareció y pensé: '¿Quién es esa?'". ¡Te queremos, Keith! ¡Y a ti, Christina (aunque eso no haga falta decirlo)!

↓11

37 Paula Echevarría

¡QUE LA DETENGAN!

Nuestra debilidad es débil, valga la redundancia, y la buena de Paula nos p más brutotes que un saco de martillos ide puro morbo que da la señora! Pe vaya, gustaba más cuando hacía de poli en *El comisario*. Y aún más cuand todavía no se había casado con Bustamante, ése ser que vive una apretada existencia bajo camisetas tres tallas más pequeñas y que un día era albañil y al día siguiente, cantante. ¡El tío caspa debe utilizar fragancia de naftalina! ¡Paula, nos molas más con uniforme!

↓16

36 Carmen Alcayde

¡ANGELINA...!

La prominente presentadora con cohetes de origen valenciano y, a la par, munición destructiva de "tu cadena amiga" está más bien hecha que una paella de El Palmar. Jovial, dicharachera, sinuosa y aumentada, su buen hacer y mejor estar le han hecho valedora de un merecido puesto entre las más sexys de la hinchada *freak*. Y si no lo crees, atento a la pantalla, que va a pasar un ángel(ino). ¡Si es que toda ella es puro fuego artificial! ¡Y de los potentes!

↓29

35 Alicia Keys

ALMA PURA

La Reina del Soul y Princesa de Manhattan es la artista más atractiva que cualquier bohemio de andares funk y camisa floreada pueda desear. Rezuma glamour (nos consta que sólo camina por aceras asfaltadas de lluvia cuando al amanecer abandona un viejo club de jazz por la puerta trasera) y tiene la voz aterciopelada y el cuerpo tan tibio como una auténtica diva merece. ¿A que os gusta, zascandiles? Pues a nosotros también, ¿qué creíais?

NUEVA ENTRADA

34 Paz Vega

ANDALUZA Y OLÉ

Aunque nunca nos cansaremos de recordar que en su DNI es Paz Campos Trigo, diremos que Paz Vega (la actriz con nombre artístico de matadora de toros, convertida en Santa Teresa de Jesús por obra y gracia de Ray Loriga) demuestra que lo suyo es puro oficio. La violenta carga erótica de esta sevillana atrae a la electricidad rompiendo

38: SONY BMG. 37: LARIOS/KIKE MIRANDA. 36: JUAN [illegible]

33 Avril Lavigne

¡ROCK&ROLL!

Puede que su percepción de lo que debe ser una vida dedicada al saludable ejercicio de la irreverencia, llámalo rock, resulte un pelín descafeinada. Sin embargo, el mero hecho de aplicarse en ello de una manera estricta y espartana merece el aplauso de propios y ajenos. Resultona, insolente y reina encima y debajo de las pasarelas y los escenarios, va a lanzar, además, su propia línea de ropa *rock-glam*.

NUEVA ENTRADA

32 Virginie

OH-LA-LA!

Es ultra sexy, huele bien, sonríe mejor y además vuestras consultas sobre sexo no le producen pesadillas. La Vecinita del francés (nos referimos a la edición del FHM galo) se ha convertido por obra, gracia y otros deseos ocultos de ésta, tu comunidad, en nuestra (y ahora vuestra) sexóloga más deseada. Y no es de extrañar: simpática y aguerrida, su presencia es pura nitroglicerina (para alegría del portero del edificio, que ahora se echa el Varón Dandy por litros, ¡qué tío!).

↓19

31 Jennifer Aniston

LA AMIGA PERFECTA

A punto de alcanzar los 40, la entrañable dulzura de aquella desequilibrada Rachel de *Friends* permanece intacta en nuestra memoria sentimental. Y en parte es porque pasan los años y la ex novia más famosa de Brad Pitt continúa encarnando a esa tierna mujer de rompe, rasga, grita y patalea, y nosotros, más viejos y más verdes que ayer, seguimos balbuceando: "¡Guapaaa...!". Porque así es la filosofía onanista: ¡placer de por vida!

↓13

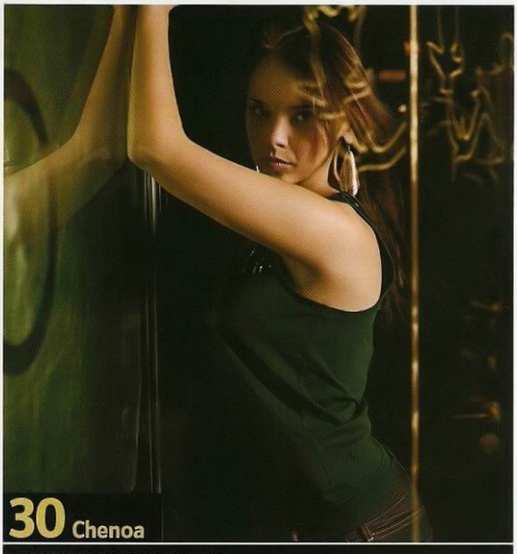

30 Chenoa

¡SABROSA SOBRASADA!

as favoritas no hubiera honrado ra este honor por ser la más global de autonomías. ¡Y más te nombre para una gira), como iedlo

NUEVA ENTRADA

30: DON FLOOD/CORBIS OUTLINE/COVER. 32: J.C. STEWART. 31: RUVEN AFANADOR/CORBIS OUTLINE/COVER. 30: IPA PRESS. 29: DON FLOOD/CORBIS OUTLINE/COVER.

Epidem.ru Journal-plaza.net ®

29 Eva Mendes

DESDE EL PARAÍSO

La atractiva actriz de origen cubano comenzó su carrer cubriéndose de gl (y sangre) con un papel en la quinta parte de la saga de culto *gore Los Chicos del maíz*. De ahí, camino a la fama a todo trapo, como la moto que conducía *Ghost Rider*, héroe al que acompañó en su última adaptación para el cine. Su piel morena, sus enormes ojos y su sabor, que intuímos dulce como el ron, la convierten en tentación por la que merecería la pena pecar y ser condenado.

↑30

28 Gisele Bündchen

LENGUARAZ

Con una asombrosa facilidad para las lenguas (habla inglés, italiano, portugués y español), la modelo *made in Brasil* con la mejor retaguardia de la pasarela podría deforestar su país con una sola caída de ojos. Y si nos hace un guiño, Dios sabe qué catástrofe interplanetaria ocurriría.

↓20

27 Ana Ruiz

¿DIGA... MELÓN?

La prodigiosa telefonista de *Camera Café* guarda un curioso pasado, amén de como curtida actriz de teatro, como concursante -de las que más tiempo duraron- en el programa *Cifras y letras*, lo que la hace valedora doblemente de nuestra aclamación: nos hace mucha ilusión contar con un cerebrín entre la gran familia de FHM. ¿Tremendamente guapa y tremendamente lista? ¡Todo en ella es tremendo!

NUEVA ENTRADA

26 Beyoncé Knowles

BOLSA VERSÁTIL

La esplendorosa reina Midas color ébano se sale. Con más de diez Grammy en su haber (apenas duerme), ya ha demostrado con creces que tras aquella lejana epopeya en Destinity's Child podía valérselas como productora, compositora y cantante... y además presentar todo ello con una factura intachable. Pero es que tras debutar en *Austin Powers*, su papel de Supreme en *Dream Girls* terminó de lanzarla al Olimpo de bellezc con talento. La única pega... ¡que se ha casadc con Jay Z! Pero... ¿hay alguien perfecto?

↓9

26: MIKE MAGUIRE/GETTY; 27: RADIAL; 28: LUCKYBIRD; 87: 20; 89: PARISS

25 Eva González

¡FLAMENCA!

Ex Miss España, solicitada modelo, presentadora... ¡y trabajadora social! La mejor jugada de Iker Casillas hasta la fecha no sólo está de grito, sino que fue nombrada "la pareja más bella de un jugador de fútbol" durante el Mundial d Alemania y ostenta el récord ide romper huevos con los dedos de los pies! ¡23 en 30 segundos! Para no quererla.

NUEVA ENTRADA

24 Keira Knightley

¡PIRATA...!

Nos hizo pasarlo fetén mientras repartía mandobles junto a Orlando Bloom y Johnny Deep en la genial saga *Piratas del Caribe*. La razón por la que adoramos más aún si cabe a este mujerón de aúpa es porque no se cansa de repetir que lo que más le mola en esta vida (idéjate de cine y musicales, *pringao*!) es su equipo de fútbol del alma, el West Ham, cuyas hazañas en la liga británica sigue con una pinta en la mano en su pub de toda la vida. ¿Piratas, guantazos, fútbol, cervezas...? ¡Adoramos a esta *hooligan*!

=24

23 Nika

'JUST DO IT'

Este reactor de Torrejón de Ardoz fue propulsado a los cielos tras su paso por la factoría de estrellas y otros estrellados, *OT2*. Ahora, felizmente acomodada en la gloria bendita, saborea las mieles de un éxito que le ha permitido estrenar nuevo disco. Su *single*, *Te callas un año*, despeja dudas e intenciones. Curtida musicalmente en los peores antros madrileños, la cantante más leonina de la selva discográfica esconde, en verdad, un corazón más tierno y bueno que el de un osito de peluche.

↑25

22 Jessica Biel

¡ENORME!

Esta actriz y model nació en Minessotta (EE.UU.). Has podid verla en películas de Hollywood com *Verano de béisbol*, el *remake* de *La Matanza de Texas* c *El Ilusionista*. Tamb tuvo algún papel er televisión, pero lo cierto es que esta increíble y colosal actriz, cuyas pelícu piden a gritos ser proyectadas siemp en pantalla grande, ha seducido a ti... Y nosotros, por supue ¿Que se parece a El Pataky? Bueno, sí, s da un aire... Desde luego, nosotros no sabríamos muy bie con cuál quedarnos...

NUEVA ENTRADA

24: ROBERT WYATT/CORBIS OUTLINE/COVER. 23: ÁNGEL ÁLVAREZ. 22: JAMES WHITE/CORBIS OUTLINE/COVER.

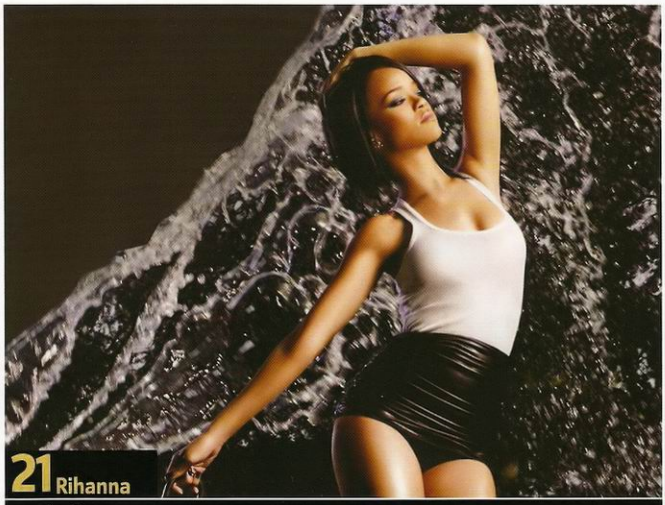

21 Rihanna

¡QUÉ BÁRBARA!

La voz más sensual y aterciopelada de todas las Barbados (desde su último clip, llamadas "Barbaries") es puro Caribe. Es cobriza, voluptuosa y tiene una sonrisa que dejó a los asistentes a los premios del canal infantil Nickelodeon más interesados por las leyes de la Física que el propio Stephen Hawking. La causa, un pecho escapista que decidió tomar el aire durante un descuido en el *photocall* para alegría de todos los fotógrafos que habían acudido al evento sin trípode.

NUEVA ENTRADA

20 Natalia

MATEMÁTICAS PURAS

Por partes: recoger con gran éxito el testigo legado por Leticia Sabater parece fácil, pero no lo es. Y encima está cada día más guapa. Ahora triunfa con su último disco, *Radikal*, del que destaca su *single* *Rebelde en libertad*. Podríamos llenar párrafos y párrafos hablando de sus atributos físicos, pero creemos que esos ya los puedes apreciar por ti mismo en la foto de aquí al lado. ¡Gracias, Natalia, por ser como eres!

↑34

19 Hilary Duff

AUTÉNTICA

Que en Texas todo sucede a lo bestia lo demuestra esta chica, que ha logrado levantar, con sólo 20 años, el fervor de la muchachada global con una meteórica carrera que incluye música, tele y cine. Los adolescentes (nos incluimos en el rango) se rasgan las vestimentas mientras le lanzan ofrendas a su nueva reina bajo la foto de una revista. ¡Y no es para menos!

NUEVA ENTRADA

18 Ana Celia de Armas

TOMAD

En FHM reconocemos que estamos para que nos encierren. ¡Pero junto a ella! La linda actriz de *El internado*, que nació en La Habana hace 20 años, es la cubana que más nos pone. Fue aparecer en nuestra portada y vender revistas como rosquillas. El cariño que este país siente por Cuba quedó patente. Ya lo cantaba Compay: Unos la uva y otras... ¡la caña! Y además, guarda la receta de un exótico arroz, con tomate, huevo frito y plátano, que está para relamerse los codos.

NUEVA ENTRADA

21: UNIVERSAL RECORDS 20: JUANJO MOLINA. 19: EMI. 18: RUBÉN MARTÍN.

17 Charlize Theron

MONSTRUOSA

La blanca más guapa de toda Sudáfrica y, sin embargo, rubia más rubia de todo Los Ángeles, California y Estados Unidos, confundió Estambul con Budapest, capital de Turquía. ¡Y no se hable más! Sin embargo, no nos importa (porque llevamos tortas y, además, una guía en el michelín con unos mapas desplegables sólo para ella, tan resolutivos y eficaces como las increíbles posturitas del Enredo). Y si después de eso sigue sin saber donde está Estambul... ¡No nos importa!

↓8

16 Alyssa Milano

NIGROMÁNTICA

La bruja con las mejores bolas de fuego de todas las series televisivas nos tiene rendidos ante tales grandezas. Embobadc frente a la tele y ante tamaña capacidad interpretativa, irugim si alguien osa intentar arrebatarnos el mand a distancia! ¡Y el tipo (la sección de DVD se piensa que los *freaks* somos nosotros!

↓5

15 Michelle Jenner

LA VOZ

La precoz actriz de doblaje (comenzó a ponerle voz a series infantiles con apenas 6 años) e intérprete para la versión en castellano de personajes como Hermione (en *Harry Potter*), o Giosué (en *La vida es bella*) dio un triple salto mortal consolidándose en la ficción de la mano de *Los hombres de Paco*. Desde entonces, ha protagonizado las sesiones fotográficas más incandescentes de todo el quiosco. En FHM le auguramos un futuro tan sólido como nuestra querencia hacia su persona. ↓4

14 Adriana Lima

¡VIRGEN SANTA!

La *top model* brasileña más deseada del momento (cómo será su poder de atracción que hasta en las profundidades de sus ojos verdeoceánicos se ven tiburones nadando) está que cruje. Y nunca mejor dicho: no sólo acaba de confesar que mantendrá su virginidad intacta hasta pasar por la vicaría, sino que, además, todos los domingos va a misa y, por supuesto, condena el aborto. Pues, si hay que ser más papista que el Papa, ¡se es! ↑69

17: JAMES WHITE/CORBIS OUTLINE/COVER. 16: JAMES WHITE/CORBIS OUTLINE/COVER. 15: RUBÉN MARTÍN. 14: VICTORIA'S SECRET.

13 Penélope Cruz

LA NIÑA DE NUESTROS OJOS

Nuestra actriz más internacional y glamurosa, de segundo apellido Sánchez, no sólo crece profesionalmente con cada película nueva que rueda, sino que los años (si es que tiene) le sientan que es un primor. Para FHM siempre seguirá siendo aquella ardorosa morena de *Jamón, jamón* cuya llameante belleza celtíbera derritió los asfaltos de nuestra (ya entonces) reseca piel de toro española. ¡Auténtica pata negra, oye!

↑65

12 Kira Miró

DETECTIVE PRIVADO

La exuberante actriz, curtida en los difíciles ambientes del mundo del espectáculo, ocupó la portada de nuestro número más grande, el 26 especial XXL. A día de hoy disfruta de una incipiente carrera en la dramaturgia patria que se afianza sin prisa pero sin pausa. Su próximo proyecto se llama *Lex* y consiste en una *sitcom* que se desarrolla en el ámbito judicial y en la que interpretará a una joven detective. Y nosotros decimos: "¡Que nos investigue a nosotros un rato! ¡Te queremos todos, Kira!".

↓10

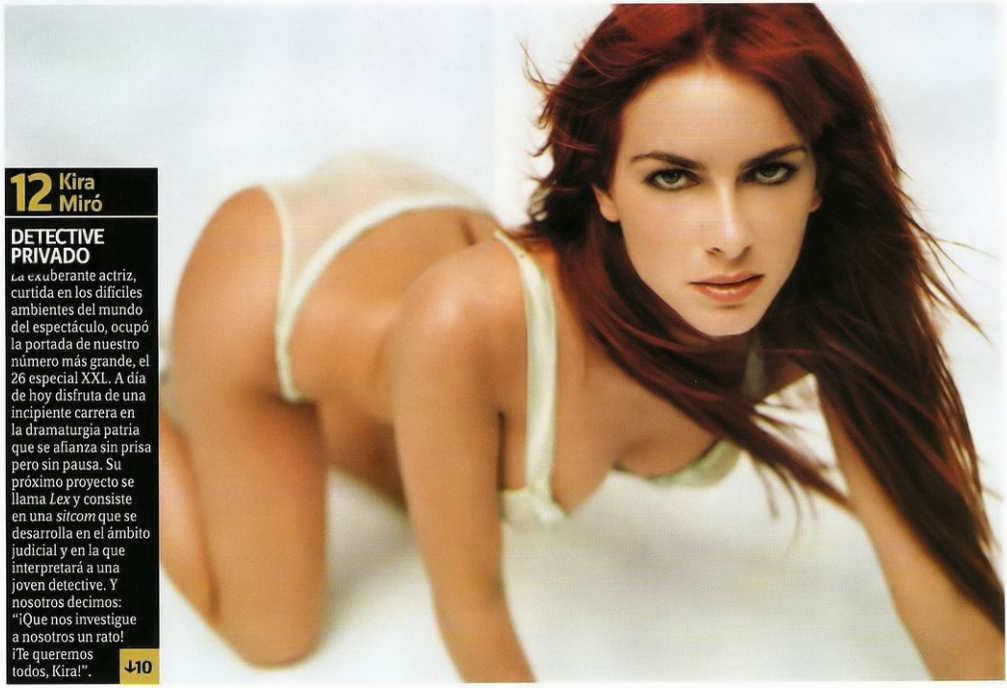

11 Eva Longoria

MUJER DESESPERADA

Vale, en un arranqu
le pasión se tatuó la
palabra "NINE" (9),
l número del dorsa
on el que su marido
ony Parker, juega e
BA. Pero una muje
on demostradas do
ara la comedia y
apaz de aparecer
n los Premios MTV
uciendo un ajustad
añador merece que
odos nos tatuemos
ombre en un gesto
ltruista con el que
emostremos nuest
evoción por su
ersona. Y es que Ev
ongoria nos tiene
esesperaditos por s
uesos y sus carnes
sobre todo por
us carnes).

↑40

Edurne

ESCANDALOSA

Fue una de las más aplaudidas finalistas de la cuarta edición de *OT*. Pero son muchas las razones que nos hacen adorar a esta encantadora madrileña que no sólo ha teñido de multicolor el musical *Grease*, sino que, además, ha provocado que Canarias, donde se representa ahora el espectáculo, viva una inaudita floración de la cosecha del plátano. Luego dirán que es cosa del calentamiento global. Claro.

NUEVA ENTRADA

10

9

Patricia Conde

LADY KAÑA

Su sonrisa es tan hermosa y contagiosa que en FHM nos pasaríamos el día contándole chistes. La guapa y chispeante presentadora de *Sé lo que hicisteis* combina inteligencia, humor y simpatía con un cuerpo escalofriante. Modelo de altura, gran actriz cómica y condecorada presentadora -recibió toda una Antena de Oro junto a Iñaki Gabilondo y Susana Griso-, la rubia más natural se lo merece todo... y más.

NUEVA ENTRADA

© JORGE ÁLVAREZ, © IPA PRESS/FEDERICA PEPE

8

Carolina Cerezuela

CAFEÍNA EN ESTADO PURO

Porque su papel de rubia cañón de *Camera Café* despierta al primate cazador que habita genéticamente en nosotros; porque su genial interpretación de una psiquiatra homosexual en *Hospital Central* nos tiene rendidos y porque nos permitió vender un montón de ejemplares con sus portadas en los números 27 y 44. Por todo ello (y más) te adoramos, Carolina.

↓6

8: MARIO SIERRA. 7: JAMES WHITE/CORBIS OUTLINE/COVER.

Angelina Jolie

militante) más salvaje y racial de todo el *star system* del celuloide. Con el añadido de que su sola presencia hace olvidar las desgracias que asolan este mundo cruel, provocando en el personal las ganas de estamparle sellos y visas que permitan dar voz a una aldea que ni es global ni justa ni igualitaria. ¡Quede dicho!

↑15

7

6

Scarlett Johansson

MUSA

Si te la encontrases por la calle, no sabrías si ofrecerle un pañuelo, un abrazo o un ratito en un hotel de Detroit. Y es que su gesto, de tan frágil, le otorga una belleza que inquieta: ya no por sus ojos quebradizos, sino por esos labios carnosos que adornan su sonrisa. Además, la última musa de Woody Allen publica en mayo *Anywhere I lay my head*, un disco con versiones de Tom Waits. ¿Es o no es adorable? ↓2

Epidem.ru Journal-plaza.net ®

5

paradÿsso

Amaia Salamanca

¡MAGNÍFICA!

La protagonista de *Sin tetas no hay paraíso* nos vuelve locos. Su papel de lolita más bien discreta le confiere un poder de incandescencia tal que, si algún que otro telespectador ardiese por combustión espontánea frente al televisor, no nos resultaría nada extraño. Posó para nosotros en el número de marzo y demostró que, si fuese por talento, el paraíso de esta buena mujer sería inabarcable. ↑7

6: MARY ELLEN MATTHEWS/CORBIS OUTLINE/COVER. 5: JESÚS CORDERO.

4

Jessica Alba

DE CÓMIC

La impresionante, muy esmerada y dolorosamente curvilínea Nancy Callahan (de *Sin City*, película que ya anuncia su segunda parte para 2010, por cierto) provocó un éxodo de seguidores del universo del cómic hacia las salas de cine en una obligada procesión. Convirtió así las salas en una suerte de Meca para los amantes del placer visual. ¡Y eso que sólo aparecía en blanco y negro!

↓3

FHM

100 MUJERES MÁS SEXYS DEL MUNDO 2008

GANADORA GLOBAL

Megan Fox

EL ORGULLO DE MEMPHIS

Amamos a Megan Fox por ser un obús tatuado hasta la médula, por tener cuerpazo de impresión y por haber nacido en Memphis. Pero de ahí a que la crítica y otros medios deseosos de carne joven y fresca (y no seremos nosotros quienes escondamos la mano) señalasen a *Transformers* como la lanzadera definitiva para este misil de Tennessee... Pues vale.

NUEVA ENTRADA

3

41: MR PHOTO/CORBIS OUTLINE/COVER: 3: STEVEN WHITE/FHM.

2

Elsa Pataky

ALIANZA DE CIVILIZACIONES

Elsa Pataky es a vosotros, queridos lectores de este suplemento, lo que una zambomba a la Navidad: aporta alegría, bondad y espíritu festivo. La nórdica más ibérica, ahora en EE.UU. (para congoja de España y alegría de su Embajada), se está labrando poco a poco su propio camino en Hollywood. Y méritos no le faltan: lleva actuando desde hace diez años y, hay que reconocerlo, su físico es fabuloso.

↓1

1

Pilar Rubio

MORENA CLARA

La espectacular reportera de *Sé lo que hicisteis* comenzó en publicidad y ahora ya presenta su propio programa, *La ventana indiscreta*. Pero no te dejes engañar por esa apariencia naïf: tras esos inocentes ojitos azules se esconde una apasionada del rock más duro. Y pensamos nosotros: "¿Existe algo más sexy quew una tía volviéndose loca con los salvajes acordes de un buen temazo guitarrero?". Ay, Pilar, quién fuera batería para marcarte el ritmo

↑12

1: JESÚS CONDEMIO